

Edicte

El Comú d'Ordino en la sessió del 31 de març del 2011 va acordar l'aprovació dels comptes anuals corresponents a l'exercici 2011 i la seva publicació.

Cosa que es fa pública per a coneixement general.

Ordino, _____

Bonaventura Espot Benazet
Cònsol major

Resum de la liquidació del pressupost

	Pressupost inicial 2010	Pressupost modificat 2010	Compromès 2010	Liquidació 2010	Liquidació 2009	Variació 2009-2010	
						abs.	%
Ingressos corrents	7.475.946,00	7.478.877,00	6.016.222,66	6.016.222,66	8.449.314,14	-2.433.091,48	-28,80%
Ingressos de capital	3.804.000,00	3.926.000,00	4.744.404,56	4.744.404,56	4.648.982,34	95.422,22	2,05%
Total ingressos	11.279.946,00	11.404.877,00	10.760.627,22	10.760.627,22	13.098.296,48	-2.337.669,26	-17,85%
Despeses corrents	-8.793.346,00	-9.179.484,39	-7.875.601,49	-7.526.615,93	-8.060.457,95	533.842,02	-6,62%
Despeses d'inversió	-761.070,00	-1.704.616,77	-1.307.009,19	-574.126,64	-1.358.086,54	783.959,90	-57,73%
Total despeses	-9.554.416,00	-10.884.101,16	-9.182.610,68	-8.100.742,57	-9.418.544,49	1.317.801,92	-13,99%
Dèficit o superàvit de gestió	1.725.530,00	520.775,84	1.578.016,54	2.659.884,65	3.679.751,99	-1.019.867,34	-27,72%
Despeses per actius financers	-1.074.530,00	-1.202.193,00	-1.202.193,00	-1.202.193,00	-787.130,00	-415.063,00	52,73%
Despeses per passius financers	-651.000,00	-651.000,00	-843.946,43	-843.946,43	-749.417,39	-94.529,04	12,61%
Ingressos per passius financers	0,00	0,00	0,00	0,00	0,00	0,00	#DIV/0!
(Superàvit / Dèficit)	0,00	-1.332.417,16	-468.122,89	613.745,22	2.143.204,60	-1.529.459,38	-71,36%

INGRESSOS	Pressupost inicial 2010	Prp.modificat inicial 2010	Liquidat 2010	Execució %	Liquidat 2009	Dif. 2009-2010 abs	Dif. 2009-2010 abs
	Impostos directes	1.651.920,00	1.651.920,00	556.641,13	33,70%	1.821.231,27	-1.264.590,14
Impostos indirectes	345.000,00	345.000,00	386.131,45	111,92%	437.956,55	-51.825,10	-11,83%
Taxes i altres ingressos	3.066.299,00	3.069.230,00	2.434.490,56	79,40%	3.564.443,11	-1.129.952,55	-31,70%
Transferències corrents	1.182.600,00	1.182.600,00	1.397.697,64	118,19%	1.296.489,04	101.208,60	7,81%
Ingressos patrimonials	1.230.127,00	1.230.127,00	1.241.261,88	100,91%	1.329.194,17	-87.932,29	-6,62%
Alienació d'inversions reals	0,00	122.000,00	124.944,00		19.000,00	105.944,00	557,60%
Transferències de capital	3.804.000,00	3.804.000,00	4.619.460,56	121,44%	4.629.982,34	-10.521,78	-0,23%
Actius financers	0,00	0,00	0,00		0,00	0,00	
Passius financers	0,00	0,00	0,00		0,00	0,00	
Total ingressos	11.279.946,00	11.404.877,00	10.760.627,22	95,40%	13.098.296,48	-2.337.669,26	-17,85%

DESPESES	Prp.Inicial inicial 2010	Prp.modificat inicial 2010	Liquidat 2010	Execució %	Liquidat 2009	Dif. 2009-2010 abs	Dif. 2009-2010 %
	Despeses de personal	4.404.998,00	4.405.893,00	4.066.619,52	92,32%	4.211.724,37	-145.104,85
Consum de béns corrents i serveis	2.758.224,00	3.139.167,40	2.342.324,86	84,92%	2.477.126,54	-134.801,68	-5,44%
Despeses financeres	803.000,00	803.000,00	307.326,82	38,27%	527.022,39	-219.695,57	-41,69%
Transferències corrents	827.124,00	831.423,99	810.344,73	97,97%	844.584,65	-34.239,92	-4,05%
Inversions reals	761.070,00	1.704.616,77	574.126,64	75,44%	1.021.739,59	-447.612,95	-43,81%
Transferències de capital	0,00	0,00	0,00		336.346,95	-336.346,95	
Actius financers	1.074.530,00	1.202.193,00	1.202.193,00	111,88%	787.130,00	415.063,00	52,73%
Passius financers	651.000,00	651.000,00	843.946,43	129,64%	749.417,39	94.529,04	12,61%
Total despeses	11.279.946,00	12.737.294,16	10.146.882,00	89,96%	10.955.091,88	-808.209,88	-7,38%

DESPESES

Resum per classificació econòmica

Conc	Descripció	Pressupost inicial	Pressupost modificat	Autoritzat	Compromès	Liquidat	Ordenat	Pagat
100	DESPESES DE GRATIFICACIÓ	298.072,00	298.072,00	283.831,28	283.831,28	283.831,28	283.831,28	283.831,28
120	REMUNERACIONS BÀSIQUES I ALTRES REM. PERSONAL	2.672.062,00	2.671.011,00	2.547.677,55	2.547.677,55	2.547.677,55	2.547.677,55	2.547.677,55
130	PERSONAL EVENTUAL	717.126,00	721.469,00	599.583,21	599.583,21	599.583,21	597.268,67	597.268,67
140	ALTRE PERSONAL	79.707,00	71.317,00	68.145,74	68.145,74	68.145,74	68.145,74	68.145,74
160	QUOTES SEGURETAT SOCIAL	545.431,00	546.749,00	505.902,00	505.902,00	505.902,00	505.902,00	505.902,00
163	DESPESES SOCIALS	92.600,00	97.275,00	67.162,86	67.162,86	61.479,74	60.382,99	60.367,43
200	TERRENYS I BÉNS NATURALS	91.272,00	91.272,00	84.436,96	84.436,96	84.436,96	84.436,96	84.169,79
202	EDIFICIS I ALTRES CONSTRUCCIONS	24.082,00	22.482,00	22.207,60	22.207,60	22.207,60	22.207,60	22.207,60
203	MAQUINÀRIA, INSTAL·LACIONS I EQUIPAMENTS	34.000,00	34.000,00	26.017,15	26.017,15	26.017,15	26.017,15	26.017,15
204	LLOGUER DE MATERIAL DE TRANSPORT	18.720,00	17.220,00	16.844,28	16.844,28	16.844,28	16.844,28	16.844,28
209	LLOGUER ALTRE IMMOBILITZAT MATERIAL	4.000,00	4.000,00	4.000,00	4.000,00	4.000,00	4.000,00	4.000,00
210	REP. I CONS. TERRENYS I BÉNS NATURALS	0,00	0,00	0,00	0,00	0,00	0,00	0,00
212	REP I CONS. D'EDIFICIS I ALTRES CONSTRUCCIONS	47.950,00	72.120,37	62.191,17	62.191,17	53.916,61	51.506,18	51.506,18
213	REP I CON. MAQUINÀRIA, INSTAL·LACIONS I EQUIPAMENTS	260.000,00	269.899,84	244.779,04	244.779,04	241.492,46	229.286,41	229.286,41
214	REP I CONS. MATERIAL DE TRANSPORT	54.000,00	63.441,45	59.552,87	59.552,87	52.007,81	42.537,03	42.537,03
216	REP I CONS. EQUIPS INFORMÀTICS	47.000,00	46.297,60	42.903,18	42.903,18	35.084,13	33.298,61	33.298,61
217	REP. I CONS. BÉNS DESTINATS A L'ÚS PÚBLIC	127.800,00	164.708,59	153.810,10	153.810,10	150.143,71	130.903,77	130.903,77
220	MATERIAL ADMINISTRATIU	10.500,00	10.500,00	6.968,81	6.968,81	6.968,81	6.173,02	6.173,02
221	SUBMINISTRAMENTS	595.425,00	623.370,31	514.937,42	514.937,42	499.016,93	436.588,08	413.078,45
222	COMUNICACIONS	60.000,00	60.000,00	47.301,66	47.301,66	44.876,66	44.437,25	41.962,95
223	TRANSPORT	800,00	500,00	0,00	0,00	0,00	0,00	0,00
224	PRIMES D'ASSEGURANCES	89.832,00	89.832,00	69.553,43	69.553,43	69.553,43	66.683,30	66.683,30
225	TRIBUTS	4.165,00	4.265,00	3.020,14	3.020,14	3.020,14	3.020,14	2.900,24
226	ALTRES SERVEIS	701.933,00	714.054,85	606.777,39	606.777,39	587.178,92	509.329,91	507.973,29
227	TREBALLS REALITZATS PER ALTRES EMPRESES	575.495,00	841.969,39	714.297,25	714.297,25	439.680,41	397.216,60	397.216,60
229	IMPREVISTOS O INSUFICIÈNCIES	0,00	0,00	393,53	393,53	393,53	393,53	393,53
231	LOCOMOCIÓ	11.250,00	9.234,00	5.485,32	5.485,32	5.485,32	5.485,32	5.485,32
330	INTERESSOS	794.000,00	794.000,00	300.452,10	300.452,10	300.452,10	300.452,10	300.452,10

Conc	Descripció	Pressupost inicial	Pressupost modificat	Autoritzat	Compromès	Liquidat	Ordenat	Pagat
349	ALTRES DESPESES FINANCERES	9.000,00	9.000,00	6.874,72	6.874,72	6.874,72	6.874,72	6.874,72
414	A SOCIETATS PÚBLIQUES I ENTITATS DE DRET PÚBLIC	368.000,00	371.999,99	363.585,47	363.585,47	363.585,47	363.585,47	363.585,47
472	A EMPRESES PRIVADES	31.500,00	31.500,00	28.568,40	28.568,40	28.568,40	28.568,40	28.568,40
482	A FAMÍLIES I INSTITUCIONS SENSE FINALITAT DE LÚCRE	427.624,00	427.924,00	418.340,86	418.340,86	418.190,86	418.190,86	396.890,86
600	TERRENYS I BÉNS NATURALS	0,00	0,00	0,00	0,00	0,00	0,00	0,00
602	EDIFICIS I ALTRES CONSTRUCCIONS	0,00	5.100,00	5.100,00	5.100,00	5.100,00	5.100,00	5.100,00
603	MAQUINÀRIA, INSTAL·LACIONS I EQUIPAMENT	100.000,00	111.166,28	76.292,64	76.292,64	67.637,31	62.947,35	62.947,35
604	MATERIALS DE TRANSPORT	0,00	8.000,00	8.000,00	8.000,00	8.000,00	0,00	0,00
605	MOBILIARI I ESTRIS	12.300,00	12.037,76	3.621,72	3.621,72	3.283,72	3.033,55	3.033,55
606	EQUIPS PER PROCESSOS D'INFORMACIÓ	88.470,00	112.632,90	63.861,39	63.861,39	31.030,87	28.441,50	28.441,50
607	BÉNS DESTINATS A L'ÚS GENERAL	85.000,00	241.768,36	206.260,04	206.260,04	183.452,99	180.949,24	180.949,24
608	ALTRE IMMOBILITZAT MATERIAL	11.500,00	22.225,72	2.465,99	2.465,99	2.310,29	1.884,26	1.884,26
609	ESTUDIS I PROJECTES D'INVERSIÓ	78.000,00	446.171,92	388.584,68	388.584,68	178.970,42	118.496,68	118.496,68
610	TERRENYS I BÉNS NATURALS	0,00	0,00	0,00	0,00	0,00	0,00	0,00
612	EDIFICIS I ALTRES CONSTRUCCIONS	181.000,00	182.000,00	145.914,58	145.914,58	33.883,91	33.883,91	33.883,91
617	BÉNS DESTINATS A L'ÚS GENERAL	204.800,00	563.513,83	406.908,15	406.908,15	60.457,13	60.457,13	60.457,13
762	A CORPORACIONS LOCALS	0,00	0,00	0,00	0,00	0,00	0,00	0,00
850	DE SOCIETATS PÚBLIQUES	1.074.530,00	1.202.193,00	1.202.193,00	1.202.193,00	1.202.193,00	1.202.193,00	1.200.198,00
910	DEVOLUCIÓ DE PRÉSTECES BANCARIS	651.000,00	651.000,00	843.946,43	843.946,43	843.946,43	843.946,43	843.946,43
	TOTALS	11.279.946,00	12.737.294,16	11.228.750,11	11.228.750,11	10.146.882,00	9.832.577,97	9.781.539,79

LIQUIDACIÓ DE L'ESTAT D'INGRESSOS

Classificació per Conceptes

Codi	Descripció Concepte	Ingressos Pressupostats	Drets Reconeguts	Ingressos Liquidats
100	SOBRE LA RESIDÈNCIA	62.033,00	66.133,98	59.570,23
112	SOBRE BÉNS IMMOBLES	245.990,00	252.151,48	242.541,80
115	IMPOST SOBRE RENDIMENTS ARRENDATARIS	62.859,00	55.664,88	-1.830,61
130	IMPOSTOS SOBRE ACTIVITATS ECONÒMIQUES	1.281.038,00	182.690,79	166.960,86
200	SOBRE TRANSMISSIONS PATRIMONIALS	345.000,00	386.131,45	296.078,30
300	VENDES	164.647,00	107.250,50	106.686,65
310	TAXES SERVEIS GENERALS	508.004,00	814.097,32	545.294,46
311	SOBRE ACTIVITATS ECONÒMIQUES	8.240,00	12.520,00	11.320,00
340	PREUS PÚBLICS SERVEIS GENERALS	356.828,00	368.940,23	349.350,16
350	PREUS PÚBLICS UTIL.LITZACIÓ PRIVATIVA	1.398.341,00	978.698,90	968.849,48
391	SANCIONS	1.058,00	3.897,81	3.897,81
392	RECÀRRECS	0,00	10.188,29	10.188,29
394	PRESTACIÓ PERSONAL	20.117,00	25.337,66	25.337,66
399	ALTRES INGRESSOS DIVERSOS	611.995,00	113.559,85	110.314,90
420	GOVERN D'ANDORRA	1.109.850,00	1.323.650,74	1.323.650,74
421	DE CORPORACIONS LOCALS	72.000,00	72.000,00	72.000,00
424	D'EMPRESSES PÚBLIQUES I ALTRES ENS PÚBLICS	0,00	1.446,90	1.446,90
470	D'EMPRESSES PRIVADES	750,00	600,00	600,00
520	COMPTES BANCARIS	0,00	274,54	274,54
540	PRODUCTE DEL LLOGUER DE FINQUES URBANES	39.697,00	33.144,02	33.144,02
550	CONCESSIONS ADMINISTRATIVES	1.190.430,00	1.207.843,32	14.010,01
609	ALIENACIONS	122.000,00	124.944,00	124.944,00
720	GOVERN D'ANDORRA	3.804.000,00	4.619.460,56	4.619.460,56
TOTAL GENERAL		11.404.877,00	10.760.627,22	9.084.090,76

LIQUIDACIÓ DE L'ESTAT DE DESPESES.**Classificació administrativa**

Codi	Descripció Administrativa	Import Pressupostat	Import Autoritzat	Import Compromès	Import Liquidat	Import Pagat
1000	SECRETARIA GENERAL	1.097.220,19	1.054.077,83	1.054.077,83	1.032.113,05	1.019.618,93
1001	GESTIÓ I DESENVOLUPAMENT HUMÀ	219.788,00	176.857,08	176.857,08	163.873,96	159.797,65
1003	SECCIÓ D'INFORMÀTICA I COMUNICACIÓ	599.304,56	461.750,90	461.750,90	411.318,78	386.296,04
1100	CAMP DE NEU ORDINO-ARCALÍS	785.000,00	785.000,00	785.000,00	785.000,00	785.000,00
1200	SECCIÓ D'OBRES	564.369,86	379.871,54	379.871,54	378.943,15	371.615,50
2000	SECCIÓ D'URBANISME	339.097,20	295.372,70	295.372,70	86.102,13	78.027,87
2001	SECCIÓ DE CADASTRE I GESTIÓ DEL TERRITORI	460.236,60	408.672,03	408.672,03	196.407,09	137.699,21
3000	SECCIÓ DE FINANCES I INTERVENCIÓ	1.796.190,68	1.458.097,24	1.458.097,24	1.437.087,56	1.429.071,68
4000	SECCIÓ DE TURISME	1.119.019,58	954.825,59	954.825,59	948.778,98	945.102,07
4010	SECCIÓ D'ESPORTS	245.585,00	242.226,59	242.226,59	241.778,01	220.146,63
4012	SECCIÓ ESPORTIVA COMÚ D'ORDINO	95.000,00	81.597,87	81.597,87	81.597,87	81.342,87
4025	CENTRE ESPORTIU D'ORDINO	1.047.776,80	911.689,82	911.689,82	793.956,37	762.242,90
6000	SECCIÓ D'AGRICULTURA	113.360,50	110.477,28	110.477,28	108.963,28	104.003,28
6001	RESERVA NATURAL DE SORTENY	102.562,50	93.935,80	93.935,80	90.317,43	89.196,32
6003	SECCIÓ FORESTAL I MEDI AMBIENT	507.211,02	452.210,59	452.210,59	96.746,45	90.717,07
7000	SECCIÓ D'EDUCACIÓ, CULTURA, JOVENTUT I BENESTAR	362.523,00	326.877,11	326.877,11	316.128,55	305.916,65
7001	BIBLIOTECA COMUNAL	49.250,72	46.169,14	46.169,14	46.013,44	43.621,36
7002	CASA PAIRAL	72.576,00	63.716,53	63.716,53	63.206,15	59.573,94
7003	ESCOLA D'ART	86.794,00	74.749,62	74.749,62	74.749,62	73.081,57
7004	ESCOLA DE MÚSICA	88.362,00	81.982,04	81.982,04	81.982,04	77.351,74
7005	LUDOESCOLA	162.783,00	144.662,36	144.662,36	144.662,36	141.159,19
7006	SERVEI ATENCIÓ DOMICILIÀRIA (SAD)	39.292,80	33.957,84	33.957,84	33.957,84	33.728,68
7010	ESCOLA BRESSOL LA BALDUFA	872.415,13	768.587,23	768.587,23	767.542,48	748.023,00
8000	SECCIÓ DE MANTENIMENT	951.908,90	907.746,54	907.746,54	888.280,16	834.521,09
8001	SECCIÓ D'HIGIENE PÚBLICA	467.491,12	460.543,61	460.543,61	436.432,74	369.147,16
8002	APARCAMENT VERTICAL	129.902,00	119.172,45	119.172,45	117.544,86	115.248,37
8010	CIRCULACIÓ I TRANSPORT PÚBLIC	362.273,00	333.922,78	333.922,78	323.397,65	320.289,02
TOTAL GENERAL		12.737.294,16	11.228.750,11	11.228.750,11	10.146.882,00	9.781.539,79

Resultats totals per Classificació administrativa

Classificació administrativa	Despeses 2010	Ingressos 2010	Resultat 2010	Resultat 2009
1000 SECRETARIA GENERAL	1.032.113,05	34.281,44	-997.831,61	-1.032.077,20
1001 GESTIÓ I DESENVOLUPAMENT HUMÀ	163.873,96	20.050,61	-143.823,35	-148.799,09
1003 SECCIÓ D'INFORMÀTICA I COMUNICACIÓ	411.318,78	9.488,31	-401.830,47	-452.329,46
1100 CAMP DE NEU ORDINO-ARCALÍS	785.000,00	1.315.833,31	530.833,31	506.753,05
1200 SECCIÓ D'OBRES	378.943,15	342.539,25	-36.403,90	1.280.527,51
2000 SECCIÓ D'URBANISME	86.102,13	45.338,84	-40.763,29	673.932,11
2001 SECCIÓ DE CADASTRE I GESTIÓ DEL TERRITORI	196.407,09	5.080,90	-191.326,19	-121.663,46
3000 SECCIÓ DE FINANCES I INTERVENCIÓ	1.437.087,56	7.229.178,78	5.792.091,22	5.697.091,79
4000 SECCIÓ DE TURISME	948.778,98	193.411,69	-755.367,29	-832.419,35
4010 SECCIÓ D'ESPORTS	241.778,01	23.339,81	-218.438,20	-259.301,59
4012 SECCIÓ ESPORTIVA COMÚ D'ORDINO	81.597,87	41.332,13	-40.265,74	-31.493,84
4025 CENTRE ESPORTIU D'ORDINO	793.956,37	460.153,98	-333.802,39	-295.828,19
6000 SECCIÓ D'AGRICULTURA	108.963,28	28.895,00	-80.068,28	-27.979,40
6001 RESERVA NATURAL DE SORTENY	90.317,43	6.423,78	-83.893,65	-113.649,24
6003 SECCIÓ FORESTAL I MEDI AMBIENT	96.746,45	100,00	-96.646,45	-112.081,63
7000 SECCIÓ D'EDUCACIÓ, CULTURA, JOVENTUT I BENESTAR	316.128,55	42.376,77	-273.751,78	-292.827,46
7001 BIBLIOTECA COMUNAL	46.013,44	550,12	-45.463,32	-55.150,86
7002 CASA PAIRAL	63.206,15	6.446,65	-56.759,50	-58.171,66
7003 ESCOLA D'ART	74.749,62	35.255,59	-39.494,03	-44.089,97
7004 ESCOLA DE MÚSICA	81.982,04	44.237,00	-37.745,04	-45.113,22
7005 LUDOESCOLA	144.662,36	121.170,25	-23.492,11	-55.260,75
7006 SERVEI ATENCIÓ DOMICILIÀRIA (SAD)	33.957,84	13.423,00	-20.534,84	-15.223,84
7010 ESCOLA BRESSOL LA BALDUFA	767.542,48	438.162,06	-329.380,42	-404.203,05
8000 SECCIÓ DE MANTENIMENT	888.280,16	49.906,64	-838.373,52	-984.353,32
8001 SECCIÓ D'HIGIENE PÚBLICA	436.432,74	1.013,00	-435.419,74	-421.933,37
8002 APARCAMENTS VERTICALS	117.544,86	132.381,62	14.836,76	50.924,27
8010 CIRCULACIÓ I TRANSPORT PÚBLIC	323.397,65	120.256,69	-203.140,96	-238.816,30
TOTALS	10.146.882,00	10.760.627,22	613.745,22	2.143.204,60

Balanç de situació a 31 de desembre del 2010

Comptes A C T I U	Exercici 2010	Exercici 2009
A) Immobilitzat	54.501.209,22	57.823.525,11
I. Inversions destinades a l'ús general	10.781.622,22	11.588.511,12
200 1. Terrenys i béns naturals	8.034.368,80	8.034.368,80
201 2. Infraestructures i altres béns destinats a l'ús general	21.529.059,81	21.282.126,14
208 4. Béns del patrimoni històric, artístic i cultural	351.079,03	348.768,74
-292 5. Provisions	-19.132.885,42	-18.076.752,56
II. Immobilitzacions immaterials	239.461,90	205.507,59
210 1. Despeses de recerca i desenvolupament	1.917.032,76	1.738.062,34
215 3. Aplicacions informàtiques	312.119,42	291.064,76
-281 6. Amortitzacions	-1.989.690,28	-1.823.619,51
III. Immobilitzacions materials	34.753.724,25	37.033.201,97
220,221 1. Terrenys i construccions	39.539.000,93	39.518.223,67
222,223 2. Instal·lacions tècniques i maquinària	23.603.978,59	24.651.928,34
224,226 3. Utillatge i mobiliari	958.220,84	958.232,88
227,228,229 4. Altres immobilitzats	1.158.648,08	1.186.638,27
-282 5. Amortitzacions	-30.506.124,19	-29.281.821,19
V. Inversions financeres permanents	8.726.400,85	8.996.304,43
250,251,256 1. Cartera de valors a llarg termini	21.223.153,70	20.020.960,70
-297 4. Provisions	-12.496.752,85	-11.024.656,27
C) Actiu circulant	1.217.975,02	2.977.418,33
I. Existències	56.550,68	70.934,85
30 1. Comercials	56.550,68	70.934,85
II. Deutors	492.341,20	1.751.368,49
43 1. Deutors pressupostaris	3.241.110,96	3.616.709,67
44 2. Deutors no pressupostaris	9.638,09	9.059,25
550,555,558 5. Altres deutors		21.397,48
-490 6. Provisions	-2.758.407,85	-1.895.797,91
III. Inversions financeres temporals	2.607,33	2.607,33
564,566 3. Fiances i dipòsits constituïts a curt termini	2.607,33	2.607,33
IV. Tresoreria (57)	664.130,56	1.150.162,41
V. Ajustaments per periodificació (480,580)	2.345,25	2.345,25
Total general actiu (A+B+C):	55.719.184,24	60.800.943,44

Comptes PASSIU	Exercici 2010	Exercici 2009
A) Fons propis	29.007.665,79	32.593.955,05
I. Patrimoni	42.375.458,40	42.375.458,40
100 1. Patrimoni	42.375.458,40	42.375.458,40
III. Resultats d'exercicis anteriors	-9.781.503,35	-10.483.865,91
120 1. Resultats positius d'exercicis anteriors	-10.899.446,03	-10.899.446,03
-121 2. Resultats negatius d'exercicis anteriors	1.117.942,68	415.580,12
IV. Resultats de l'exercici (129)	-3.586.289,26	702.362,56
B) Ingressos a distribuir en diversos exercicis	4.101.499,87	4.290.686,02
D) Creditors a llarg termini	21.256.110,63	22.059.057,06
II. Altres deutes a llarg termini	21.256.110,63	22.059.057,06
170,176 1. Deutes amb entitats de crèdit	21.256.110,63	22.059.057,06
E) Creditors a curt termini	1.353.907,95	1.857.245,31
II. Deutes amb entitats de crèdit	809.000,00	850.000,00
520 1. Préstecs i altres deutes	809.000,00	850.000,00
III. Creditors	544.907,95	1.007.245,31
40 1. Creditors pressupostaris	366.469,60	801.709,82
41 2. Creditors no pressupostaris	137.260,53	149.591,72
475,476 4. Administracions públiques	-935,48	25.353,05
560,561 6. Fiances i dipòsits rebuts a curt termini	42.113,30	30.590,72
Total general passiu (A+B+C+D+E+F):	55.719.184,24	60.800.943,44

Resultat economico patrimonial

Denominació	2010	2009	Desv.
A) DESPESES	14.534.871,11	12.574.825,71	15,59%
1. Reducció d'existències de productes acabats i en curs de fabricació	14.384,17	13.289,49	8,24%
2. Aprovisionaments	59.565,09	96.096,83	-38,02%
3. Despeses de gestió ordinària, de funcionament dels serveis i de prestacions socials	12.605.434,58	11.547.970,02	9,16%
4. Transferències corrents	810.344,73	844.584,65	-4,05%
5. Pèrdues i despeses extraordinàries	1.045.142,54	72.884,72	1333,97%
B) INGRESSOS	10.948.581,85	13.277.188,27	-17,54%
1. Vendes i prestacions de serveis	1.452.193,45	1.583.191,24	-8,27%
2. Augments d'existències de productes acabats i en curs de fabricació	0,00	0,00	#¡DIV/0!
3. Ingressos de gestió ordinària	1.769.389,90	3.405.454,72	-48,04%
4. Altres ingressos de gestió ordinària	1.342.507,56	2.131.806,47	-37,02%
5. Transferències i subvencions	6.015.711,30	5.911.691,85	1,76%
6. Beneficis i ingressos extraordinaris	368.779,64	245.043,99	50,50%
RESULTAT DE L'EXERCICI	-3.586.289,26	702.362,56	-610,60%

Estat del romanent de tresoreria.

	2010	2009	Desv.
1 (+) DRETS PENDENTS DE COBRAMENT	494.948,53	1.753.975,85	-71,78%
(+) Del pressupost corrent	1.676.536,46		
(+) De pressupostos tancats	1.564.574,50		
(+) D'operacions no pressupostàries	12.245,42		
(-) De cobrament dubtós	-2.758.407,85		
(-) Drets cobrats pendents d'aplicació definitiva			
2 (-) OBLIGACIONS PENDENTS DE PAGAMENT	542.562,70	1.004.900,36	-46,01%
(+) Del pressupost corrent	365.342,21		
(+) De pressupostos tancats	1.127,39		
(+) D'operacions no pressupostàries	178.438,35		
(-) Obligacions pagades pendents d'aplicació definitiva	-2.345,25		
3 (+) FONS LÍQUIDS	644.130,56	1.150.162,41	-44,00%
I. ROMANENT DE TRESORERIA AFECTAT			
II. ROMANENT DE TRESORERIA NO AFECTAT			
III. ROMANENT DE TRESORERIA TOTAL (1 - 2 + 3) = (I + II)	596.516,39	1.899.237,90	-68,59%

La valoració de l'endeutament del Comú d'Ordino a 31 de desembre del 2010 es resumeix de la següent manera:

	COMÚ	SECNOA,S.A.	VALLNORD, SA	TOTAL 31/12/10	TOTAL 31/12/09	
<i>I. Deute a llarg termini</i>	22.065.110,63	0,00	0,00	22.065.110,63	22.909.057,06	
<i>II. Deute a curt termini</i>	0,00	1.281.904,00	604.067,79	1.885.971,79	1.862.290,40	36,05%
TOTAL ENDEUTAMENT	22.065.110,63	1.281.904,00	604.067,79	23.951.082,42	24.771.347,46	91,56%
Càrrega financera 2010	1.144.398,53	20.558,00	27.094,42	1.192.050,95	1.344.485,80	45,57%

Evolucions per habitants

	2010	2009	2008	2007	2006
Habitants	4.396	4.187	3.947	3.685	3.467
% incr. habitants	4,99%	6,08%	7,11%	6,29%	4,77%
Despesa corrent	7.526.615,93	8.060.457,95	8.907.093,75	8.097.048,93	6.773.180,49
% var. desp. corrent	-6,62%	-9,51%	10,00%	19,55%	11,34%
Cost corrent x habitant	1.712,15	1.925,12	2.256,67	2.197,30	1.953,61
% var. cost corrent	-11,06%	-14,69%	2,70%	12,47%	6,26%
Despesa total	10.146.882,00	10.955.091,88	27.887.160,07	22.027.073,96	14.129.148,34
% incr. desp. total	-7,38%	-60,72%	26,60%	55,90%	-4,27%
Cost total x habitant	2.308,21	2.616,45	7.065,41	5.977,50	4.075,32
% incr. cost total	-11,78%	-62,97%	18,20%	46,68%	-8,63%
Ingressos corrents	6.016.222,66	8.449.314,14	8.099.924,08	6.657.021,52	6.128.943,74
% incr. ingressos total	-28,80%	4,31%	21,67%	8,62%	-0,26%
Ing. corrents x habitant	1.368,57	2.017,99	2.052,17	1.806,52	1.767,79
% incr. ingressos total	-32,18%	-1,67%	13,60%	2,19%	-4,81%

Evolucions anuals

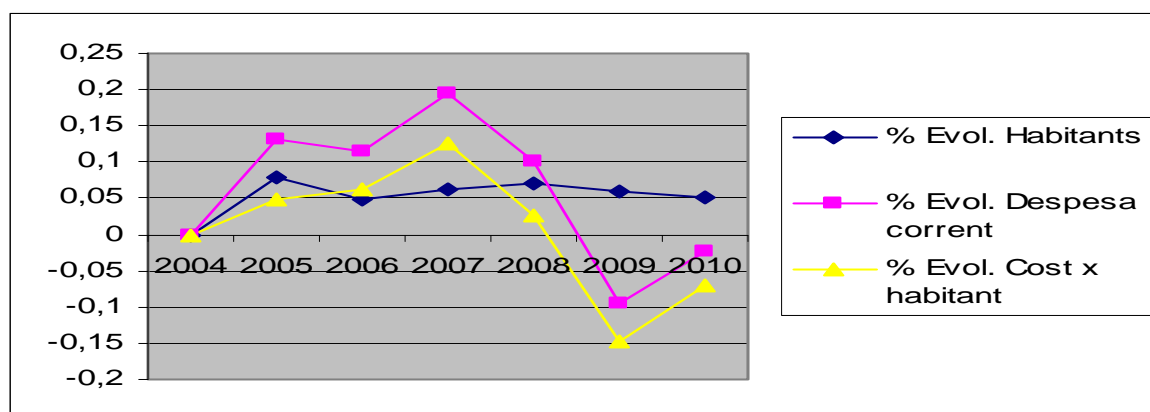

Resum de l'origen i el destí dels fons aplicats

Finançament		Destí	
Ingressos corrents	4.861.357,50	Despesa corrent	6.071.298,68
20% Transferència Govern	1.154.865,16	Despesa corrent de caire, cultural, esportiva, ..	1.154.865,15
TOTAL INGRESSOS CORRENTS	6.016.222,66	TOTAL DESPESA CORRENT APLICADA	7.226.163,83
		Resultat corrent	-1.209.941,17
80% Transferència Govern	4.619.460,56	Interessos endeutament	300.452,10
		Inversions i transferències de capital	574.126,64
		Inversions a Secnoa,SAU	785.000,00
		Inversions a la Mancomunitat	381.530,00
		Altres inversions financeres	35.663,00
		Retorn de deute	843.946,43
Alienacions immobilitzat	124.944,00		
TOTAL INGRESSOS CAPITAL	4.744.404,56	TOTAL DESPESA APLICADA	2.920.718,17
		Superàvit de capital	1.823.686,39
		Superàvit total	613.745,22

Indicadors econòmics i de gestió

Nom	Càlcul	2010	2009	2008
Liquidés a curt termini	Fons líquids / Obligacions pendents de pagament a curt termini	0,49	0,62	1,06
Solvència a curt termini	(Fons líquids + drets pendents de cobrament nets) / Obligacions pendents de pagament a curt termini (No hauria de ser inferior a 1)	0,85	1,56	1,72
Habitants	Número d'habitants a Ordino a 31/12/2010	4.396	4.187	3.947
Evolució de la població	Variació percentual interanual	4,99%	6,08%	
Endeutament per habitant	Import total d'endeutament / Número d'habitants	5.448,38	5.916,25	6.284,04
Despeses per habitant	Obligacions reconegudes / Número d'habitants	2.308,21	2.616,45	3.879,15
Inversió per habitant	Obligacions reconegudes capítols 6, 7 i 8 / Número d'habitants	404,08	512,35	1.558,54
Ingressos per habitant	(Drets reconeguts nets - passius financers) / Número d'habitants.	2.447,82	3.128,32	3.301,33
Pressió fiscal per habitant	Drets reconeguts nets de naturalesa tributària / Número d'habitants	768,26	1.390,88	1.325,35
Execució del pressupost de despesa	Obligacions reconegudes / Crèdits inicials de despesa.	0,90	0,87	1,09
Esforç d'inversió	Obligacions reconegudes capítols 6, 7 i 8 / Obligacions reconegudes total	0,18	0,20	0,40
Subvencions i transferències corrents	Obligacions reconegudes del capítol 4 / Obligacions reconegudes total	0,08	0,08	0,04
Execució del pressupost d'ingressos	(Drets reconeguts nets - passius financers) / Previsions inicials	0,95	1,04	0,87
Realització de cobraments	Drets cobrats / Drets reconeguts nets (sense passius financers)	0,84	0,77	0,81
Modificacions pressupostàries	Import de les modificacions de despeses (sense reconduccions) / Crèdits inicials	0,03	0,09	0,31
Càrrega financera	Obligacions reconegudes capítols 3 i 9 / (Drets reconeguts nets - passius financers)	0,11	0,10	0,12